Rewarding Learning

Centre Number

Candidate Number

General Certificate of Secondary Education
2025

Spanish

Unit 3: Reading
Higher Tier

[GSH32]

GSH32

THURSDAY 5 JUNE, AFTERNOON

TIME

1 hour.

INSTRUCTIONS TO CANDIDATES

Write your Centre Number and Candidate Number in the spaces provided at the top of this page.
You must answer the questions in the spaces provided.
Do not write outside the boxed area on each page or on blank pages.
Complete in black ink only. **Do not write with a gel pen.**
Answer **all twelve** questions.

INFORMATION FOR CANDIDATES

The total mark for this paper is 60.
Figures in brackets printed down the right-hand side of pages indicate the marks awarded to each question or part question.
Use of a dictionary is **not** permitted.

15905.07 **R**

Answer **all** questions.

Section A

Questions and answers **in Spanish**.

1 El trabajo

Lee las opiniones sobre el trabajo.

A	Prefiero trabajar al aire libre y me encantan las ovejas y las vacas. Es un trabajo duro y tengo que levantarme a las cinco de la mañana.
B	Prefiero trabajar en los grandes almacenes. No me gusta trabajar en las tiendas pequeñas.
C	Me encanta vender el bistec y el pollo. Lo bueno es que hay muchísimos clientes en diciembre que compran pavo y beicon.
D	Me encanta trabajar con los niños porque me hacen sonreír todos los días.
E	No tengo ningún trabajo en este momento, pero quiero viajar y trabajar en un avión.

Empareja cada párrafo con el trabajo apropiado.

Escribe **la letra correcta** en la casilla.

(a) un carnicero ☐ [1]

(b) una azafata ☐ [1]

(c) un dependiente ☐ [1]

(d) una granjera ☐ [1]

2 El tiempo libre

Mira las imágenes.

A

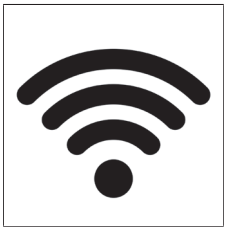

B

C

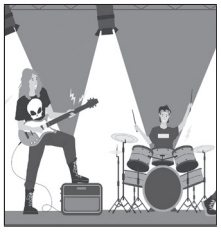

D

E

F

G

Empareja las descripciones con la imagen apropiada.

Escribe **la letra correcta** en la casilla.

(a) Mi pasatiempo favorito es la natación. ☐ [1]

(b) Ayer vi una película muy divertida. ☐ [1]

(c) La lectura me interesa mucho. ☐ [1]

(d) Mi grupo favorito va a venir a mi pueblo el año próximo. ☐ [1]

(e) Navego por internet tres veces a la semana. ☐ [1]

(f) Me encanta comprar zapatos nuevos. ☐ [1]

3 Mi dormitorio

Lee las opiniones siguientes.

Gabi
Mi dormitorio está en la planta baja, al lado del cuarto de baño. Creo que es un dormitorio muy agradable. Es muy grande y me encanta porque hay unas luces magníficas.

Susana
Tengo muchos pósters de mis cantantes favoritos en las paredes de mi dormitorio porque me gustan sus canciones. No hay alfombra, pero no me importa nada.

Eugenio
Mi dormitorio está en el desván al lado del despacho. Lo malo es que tengo que subir muchas escaleras cada día. Me gusta ver el mar desde mi ventana.

María
En mi dormitorio lo que más me gusta es mi sofá. Es de color verde, que me encanta. No tengo butaca en mi habitación, pero me gustaría recibir una butaca negra para mi cumpleaños.

Pon una marca [✓] en la casilla apropiada.

(a) El dormitorio de Gabi está

A arriba. ☐

B en el sótano. ☐

C abajo. ☐ [1]

(b) El dormitorio de Gabi no está

A de moda. ☐

B oscuro. ☐

C sucio. ☐ [1]

(c) A Susana le gusta

A estar al aire libre. ☐

B escuchar música. ☐

C pintar. ☐ [1]

(d) El dormitorio de Susana no tiene

A moqueta. ☐

B ventana. ☐

C cortinas. ☐ [1]

(e) El dormitorio de Eugenio está

A enfrente del cuarto de baño. ☐

B en el ático. ☐

C delante de la terraza. ☐ [1]

(f) A Eugenio le gusta ver

A el castillo. ☐

B el jardín. ☐

C la costa. ☐ [1]

(g) A María le gustan

A las paredes. ☐

B las ventanas. ☐

C los muebles. ☐ [1]

(h) A María le gustaría tener

A un sillón. ☐

B una radio. ☐

C un lavabo. ☐ [1]

4 El medio ambiente

Lee el blog de Juan sobre el medio ambiente.

> Todos tenemos la responsabilidad de proteger el medio ambiente. La verdad es que estoy preocupado por la polución de los ríos. Creo que las empresas contaminan el agua.
>
> En casa siempre reciclo periódicos y latas, pero mi hermana no recicla nada. En la cocina, mi padre usa el lavaplatos dos veces al día y nunca lava los platos a mano. Mi madre apaga la televisión antes de acostarse y mi hermano nunca se baña porque prefiere ducharse cada noche para ahorrar agua.
>
> Juan

Rellena los espacios con **la letra** adecuada.

A	lavavajillas
B	recicla
C	contaminar
D	preservar
E	cama
F	contaminación
G	ducha

(a) Todo el mundo tiene que _____ el medio ambiente. [1]

(b) Juan no está contento con la _____ de los ríos. [1]

(c) La hermana de Juan no _____ periódicos. [1]

(d) El padre de Juan usa mucho el _____ en la cocina. [1]

(e) La madre de Juan apaga la televisión antes de ir a la _____ . [1]

(f) El hermano de Juan toma una _____ todas las noches. [1]

Section B

Questions and answers **in English**.

5 New technology

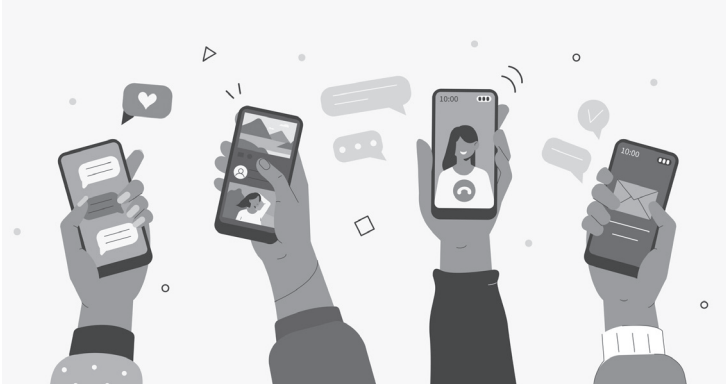

Sara and her exchange partner are discussing new technology.

Translate the following sentences **into English**.

Write your answers in the spaces below.

(a) Utilizo las redes sociales para ver fotos.

_____ [2]

(b) Descargo películas en mi tableta.

_____ [2]

(c) Mandé un mensaje a mi novio ayer.

_____ [2]

(d) Me gusta vender zapatos en línea.

_____ [2]

6 Voluntary work

You read the following blog about Pedro's voluntary work.

> El trabajo voluntario mejora tus habilidades de comunicación. El año pasado trabajé en un orfanato en Colombia para cambiar la vida de los huérfanos y para ayudarles. La pobreza extrema era evidente así que voy a volver a Colombia el año próximo para hacer un año sabático allí para ayudar a los desempleados.

Complete the following sentences **in English**.

(a) According to Pedro, voluntary work _____ your communication skills. [1]

(b) In Colombia, Pedro helped to change the lives of _____ . [1]

(c) In his gap year, Pedro will help the _____ . [1]

[Turn over

7 A charity event at school

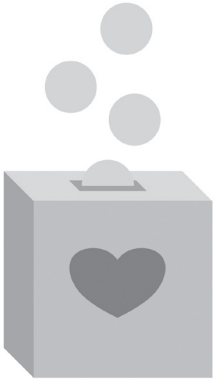

You read this article about Carmen's school charity event.

> **Una venta de pasteles**
>
> Las ventas de pasteles son muy populares en mi colegio para recaudar fondos. Hice muchos pasteles de zanahoria y de cereza en mi casa y los vendí en la entrada de mi instituto. Di el dinero a una de mis organizaciones caritativas favoritas que ayuda a las personas sin techo.

Answer the following questions **in English**.

(a) What type of sale is popular at Carmen's school?

_____ [1]

(b) Name **one** flavour of the items which she sold.

_____ [1]

(c) Which of her favourite charities did she donate to?

_____ [1]

BLANK PAGE

DO NOT WRITE ON THIS PAGE

(Questions continue overleaf)

8 The festival of El Correfoc

You are reading an article about the festival of El Correfoc in Spain.

> La fiesta de El Correfoc en Barcelona es una de las manifestaciones más espectaculares de la cultura catalana. Consiste en unos desfiles en las calles y muchas personas se visten de lobos. El desfile representa la lucha entre el bien y el mal. Los espectadores llevan velas para simbolizar las fuerzas del bien. Los dueños de las tiendas ponen unas banderas de la región en las ventanas. La música es un elemento esencial en El Correfoc para crear un ambiente emocionante en esta fiesta. Los instrumentos más comunes son la batería y las guitarras para tocar melodías tradicionales.

Tick [✓] the correct box.

(a) During the festival of El Correfoc, in the streets there are

A	fireworks.	☐	**B**	parades.	☐	**C**	markets. ☐

[1]

(b) Many people dress up as

A	sheep.	☐	**B**	goats.	☐	**C**	wolves. ☐

[1]

(c) Whilst watching the event, the spectators carry

A	candles.	☐	**B**	capes.	☐	**C**	scarves. ☐

[1]

(d) In shop windows you can see

A fancy dress outfits. ☐ **B** flags. ☐ **C** regional produce. ☐ [1]

(e) The musical instruments commonly heard at the festival are

A harps and guitars. ☐ **B** keyboards and guitars. ☐ **C** drums and guitars. ☐ [1]

9 Football

You read this article online about football in Panama.

El fútbol en Panamá

Ana Gabriela Ferrara Chanis tiene pasión por el fútbol desde hace trece años. Es de Panamá y es futbolista profesional, pero en el pasado no tenía la oportunidad de jugar al fútbol de manera organizada puesto que no existían equipos para las niñas.

En 2015 ganó un premio por la promoción del fútbol femenino. Según Ana, los valores más importantes para tener éxito en el mundo del fútbol son el trabajo duro y el entusiasmo.

Complete the following sentences **in English**.

(a) Ana Gabriela Ferrara Chanis has been passionate about football for

_____ years. [1]

(b) In the past she didn't have the opportunity to play football as there were no

_____ for girls. [1]

(c) In 2015 she won an award for the _____ of

the sport. [1]

(d) According to Ana, in the world of football you need to work hard and have

enthusiasm in order to _____ . [1]

10 Chores

You read the following opinions about chores.

Eleanor
Acabo de barrer el suelo en la cocina. Tengo un perro así que siempre hay que limpiar la casa.

Carmen
Cuando era más joven nunca ayudaba a mi madre con los quehaceres domésticos, pero ahora siempre paso la aspiradora y plancho la ropa.

Marco
Este fin de semana voy a lavar todas las paredes en casa. Hay demasiadas telarañas y mucho polvo en el salón. La semana pasada limpié la nevera.

Enrique
Odio hacer las tareas en casa, pero una vez a la semana saco la basura. La semana pasada decidí arreglar mi dormitorio. No hago mucho en casa porque me aburre muchísimo.

Put a tick [✓] in the correct box.

(a) Eleanor has just

A walked the dog. ☐

B spent time with her parents. ☐

C swept the floor. ☐ [1]

(b) Carmen never

A vacuums. ☐

B used to help at home. ☐

C irons. ☐ [1]

(c) Marco is going to

A wash the walls. ☐

B clean the fridge. ☐

C dust the living room. ☐ [1]

(d) Last week Enrique

A filled the dishwasher. ☐

B tidied his room. ☐

C did the cooking. ☐ [1]

[Turn over

11 Health and well-being

Read the article about mental health in Argentina.

Hay un aumento en los niveles de estrés que experimentan los jóvenes en Argentina. Según la Organización Mundial de la Salud (OMS), una de cada tres personas presenta un problema de salud mental a partir de los dieciséis años.

El colegio de San Jorge ha iniciado un programa de apoyo para todos los alumnos. Los alumnos han aprendido que es bueno reírse todos los días. Según muchos estudios, hay varios beneficios de reírse. Nos hace más optimistas y mejora el sueño.

Answer the following questions **in English**.

(a) What has increased amongst young people in Argentina?

_____ [1]

(b) What is the age range of those who are affected by mental health issues?

_____ [1]

(c) What type of programme has the San Jorge school introduced?

_____ [1]

(d) Name the **two** benefits of laughing every day.

_____

_____ [2]

12 Robots in schools

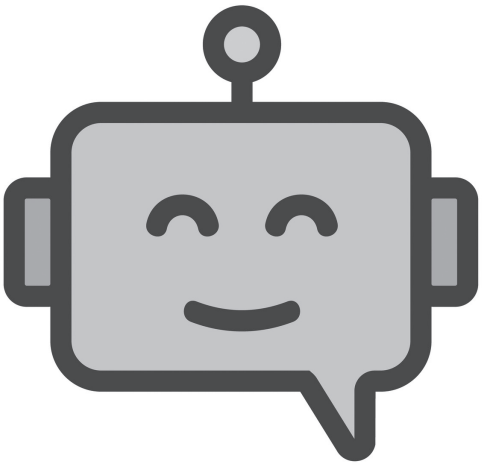

Read the article about robots in schools.

¿Serán los robots los profesores del futuro?

En España muchas escuelas primarias ya emplean robots en sus clases para mejorar el proceso de aprender. Los robots pueden deletrear palabras y captar la atención de los alumnos.

Carlos Rodríguez, maestro en el Colegio Europeo de Valencia afirma "Para los pequeños, los robots sirven para mejorar la interacción con el lenguaje. A pesar de esto, el profesor no va a desaparecer."

Nuria, una alumna de nueve años, dice que le gustaría tener robots en vez de profes porque los robots serían más divertidos y podrían contar más chistes.

Fill in the gaps **in English**, according to the information in the text.

(a) Robots in the classroom improve the _____ process. [1]

(b) As well as capturing the attention of the pupils, robots can _____ words. [1]

(c) In spite of having a robot in class, the teacher is not _____ . [1]

(d) According to Nuria, robots would be able to tell more _____ . [1]

THIS IS THE END OF THE QUESTION PAPER

Sources: All images © Getty Images

DO NOT WRITE ON THIS PAGE

For Examiner's use only	
Question Number	Marks
1	
2	
3	
4	
5	
6	
7	
8	
9	
10	
11	
12	
Total Marks	

Examiner Number

Permission to reproduce all copyright material has been applied for.
In some cases, efforts to contact copyright holders may have been unsuccessful and CCEA will be happy to rectify any omissions of acknowledgement in future if notified.